

# Landschaftsschutzgebiet WHV 80 "Hessens" -Übersicht -

VO vom 10.12.2004

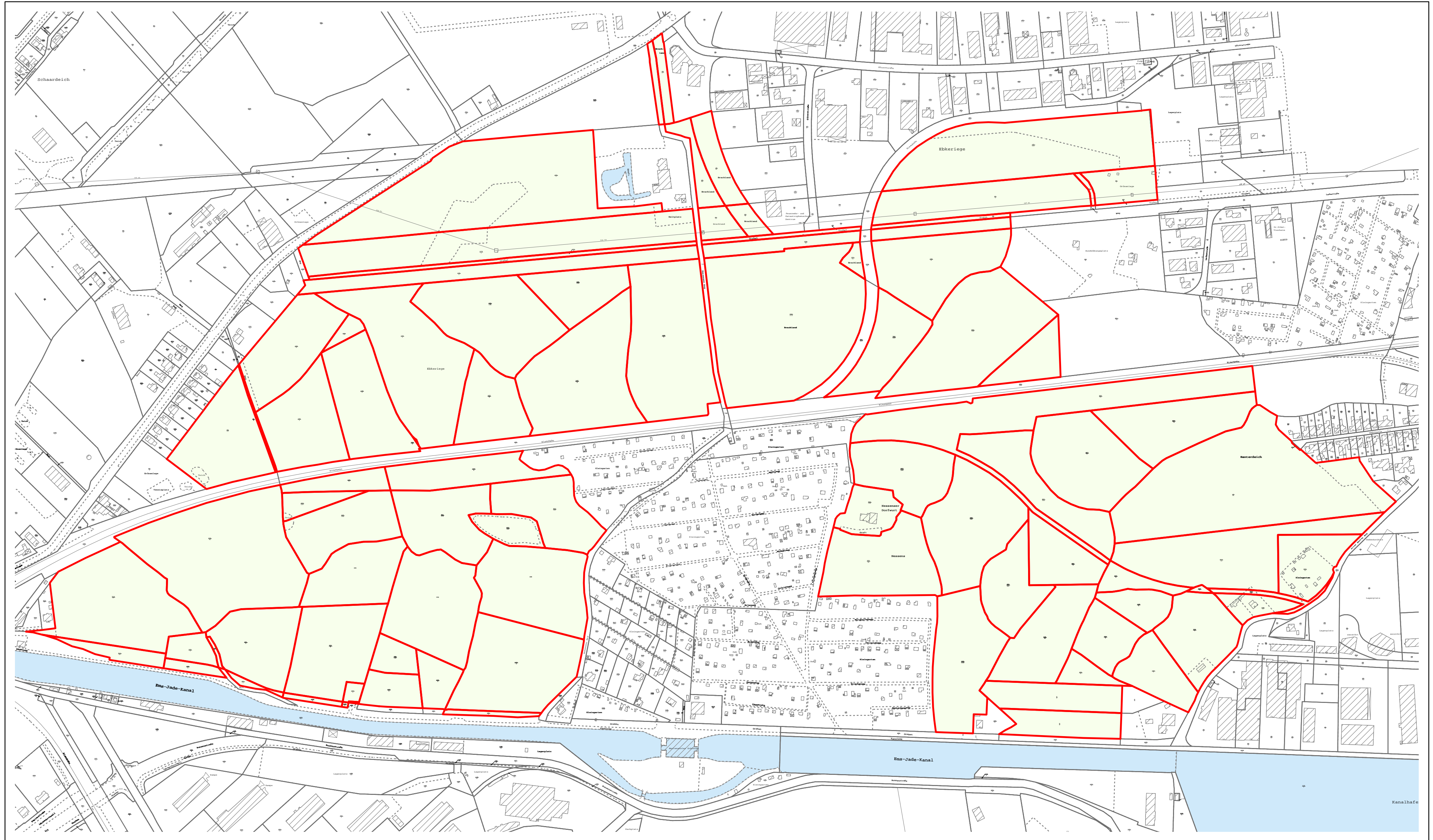

Quellen:  
Auszug aus den Geobasisdaten der Niedersächsischen Vermessungs- und Katasterverwaltung,  
© 2011 Landesamt für Geoinformation und Landentwicklung Niedersachsen (LGLN)  
04.03.2011  
www.lgin.niedersachsen.de  
Stadt Wilhelmshaven • Der Oberbürgermeister • Kommunale Vermessung  
Auszug aus dem Schutzgebietskataster der Stadt Wilhelmshaven  
Copyright: Stadt Wilhelmshaven • Untere Naturschutzbehörde • Frau Goesmann 16-2549  
Diese Karte ist gesetzlich geschützt. Vervielfältigungen nur mit Erlaubnis des Herausgebers.  
Als Vervielfältigung gelten z. B. Nachdruck, Fotokopie, Mikroverfilmung, Digitalisierung, Scannen  
sowie Speicherung auf Datenträger

1:4.000

0 50 100 200  
Meter



Datum der Erstellung: Dezember 2011  
Gem. Rü, Fl. 8, Flst. 17/48, 415/10, 416/10, 221/7, 215/10, 228/10, 217/8, 224/7, 147/6, 149/5, 150/5, 255/6, 6/4, 6/6,  
Gem. Rü, Fl. 10, Flst. 665/54 tlw., 656/74, 607/77, 657/103, 486/79, 488/101, 489/102, 440/105, 642/106, 420/99, 395/100, 635/80, 172/1 tlw., 173/1, 173/2,  
175/2, 159/5, 158/5, 158/3, 158/4, 158/6, 176/3, 624/175, 177/2, 625/173, 187/2, 189/2, 24/17 tlw., 37/60, 37/61, 30/7, 30/8, 774/30, 777/31, 779/31, 780/113,  
782/113, 654/104, 601/72 tlw., 30/4 tlw., 30/17 tlw., 30/6, 30/3, 37/128 tlw., 71/1, 63/5 tlw., 729, 157/1, 157/2, 450/157, 449/156, 451/179, 452/185, 650/182,  
180, 154, 155,  
141/1, 141/2, 142/2, 142/4, 153/1, 153/2, 386/142, 153/3, 153/4, 151/1, 151/2, 731/1, 150/1, 150/2,  
Gem. Rü, Fl. 11, Flst. 95/9, 95/11, 674/96, 514/97, 511/97  
Gem. WHV, Fl. 1, Flst. 143/2